Amts- und Mitteilungsblatt

Gemeinde
Hallerndorf

Haid • Willersdorf • Stiebarlimbach • Schnaid • Hallerndorf • Trailsdorf • Schlammersdorf • Pautzfeld

Freitag, den 9. April 2021 Nummer 7

Gemeinschaft und Zusammenhalt
Osterbrunnen trotz Corona

Haid

Hallerndorf

Die Dorfbrunnen in unseren Ortsteilen haben uns über die Ostertage ein wenig das Gefühl von „Normalität“ vermittelt. Mit Liebe und Hingabe wurden diese von vielen fleißigen Helferinnen und Helfern österlich dekoriert und waren nicht nur hübsch anzusehen, sondern haben unsere Ortschaften geschmückt.
Ich möchte mich bei allen Mitwirkenden herzlich bedanken. Auch den Schülern der Grund- und Mittelschule, den Lehrkräften sowie den Ministranten gilt mein Dank für ihre Unterstützung.

Ihr Gerhard Bauer,
1. Bürgermeister

Schnaid

Rathausplatz

Osterwünsche Minis-Hallerndorf

Trailsdorf

Pautzfeld

SERVICE | ÖFFNUNGSZEITEN | NOTDIENSTE

Gemeinde Hallerndorf – Von-Seckendorf-Str. 10 – 91352 Hallerndorf

Telefon: 0 95 45 44 39 – 0
Telefax: 0 95 45 44 39 – 199
Nottelefon: 0 95 45 44 39 – 111
E-Mail-Adresse: gemeinde@hallerndorf.de
Veröffentlichungen: amtsblatt@hallerndorf.de

Öffnungszeiten:
Mo. – Fr. 8.00 – 12.00 Uhr und zusätzlich
Donnerstag 13.30 – 18.00 Uhr
Internetadresse: www.hallerndorf.de

Bürgersprechstunde des Bürgermeisters: jeden Donnerstag von 16.00 bis 18.00 Uhr.
Zu den Sprechstunden wird jeweils um telefonische Voranmeldung gebeten.

Zur besseren Koordination bitten wir um telefonische Terminvereinbarung mit dem für Ihr Anliegen zuständigen Sachbearbeiter. Für Sie hat die Terminvereinbarung zahlreiche Vorteile: Ihr Ansprechpartner ist im Haus, Sie haben keine Wartezeiten und es kann bereits im Voraus abgeklärt werden, welche Unterlagen Sie benötigen.
Um den Hygienevorschriften gerecht zu werden, müssen Besucher des Rathauses einen Mund- und Nasenschutz tragen und den Mindestabstand einhalten. Außerdem bitten wir Sie, sich am Eingang die Hände zu desinfizieren.
Wir danken für Ihr Verständnis, bleiben Sie gesund!

Bereitschaftsdienste

Ärztlicher Bereitschaftsdienst Bayern
Der ärztliche Bereitschaftsdienst ist außerhalb der normalen Sprechzeiten für Sie telefonisch über die zentrale (kostenfreie) Notfallnummer 116 117 erreichbar.

Notruf - wenn jede Sekunde zählt
Bei Notfällen ist die 112 (Rettungsleitstelle) zu wählen, die dann alle notwendigen Maßnahmen einleitet.

Ärztliche Notfallpraxis
Der Bereitschaftsdienst wird über die Forchheimer Bereitschaftspraxis, Krankenhausstraße 8, 91301 Forchheim abgewickelt.
www.ugef-notfallpraxis-forchheim.de.
Öffnungszeiten:

- Montag, Dienstag, Donnerstag 19.00 - 21.00 Uhr
- Mittwoch und Freitag 16.00 - 21.00 Uhr
- Samstag, Sonntag und Feiertage 09.00 - 21.00 Uhr

Ohne telefonische Voranmeldung!

Zahnärztlicher Notdienst
Den zahnärztlichen Notdienst erreichen Sie unter 0800 6649289 oder www.notdienst-zahn.de.

Apothekennotdienst

Sa. 10.04. Martin-Apotheke, Hartmannstr. 40
91330 Eggolsheim ..... Tel.-Nr. 09545 388
So. 11.04. West-Apotheke, Föhrenweg 3
91301 Forchheim ..... Tel.-Nr. 09191 4774
liebig-apotheke ohg, Heroldsbacher Str. 52
91353 Hausen ..... Tel.-Nr. 09191 32879
Sa. 17.04. Easy-Apotheke, Hafenstr. 2
91301 Forchheim ..... Tel.-Nr. 09191 733600
Bären-Apotheke, Pfarrer-Berger-Str. 4
96114 Sassanfahrt ..... Tel.-Nr. 09543 442955
So. 18.04. Marien-Apotheke, Am Ehrenbach 12
91356 Kirchehrenbach ..... Tel.-Nr. 09191 94244
Neue Storchen-Apotheke, Jahnstr. 12
91083 Baiersdorf ..... Tel. 09133 2308

Standorte der Defibrillatoren in der Gemeinde Hallerndorf

- Gemeinschaftshaus Haid, Haid 35
- Schule Hallerndorf, Schulstraße 1, (Eingang Turnhalle)
- VR-Bank, Geschäftsstelle Schnaid (SB-Bereich), Schnaid 38
- Feuerwehrhaus Trailsdorf, Am Aischbach 27

Abfallwirtschaft

Müllabfuhr
Restmüll: Mo., 12.04.
Bio: Mo., 12.04. / Mo., 19.04.
Gelbe Tonne: Fr., 09.04.
Papier 1 (Ortsteile Haid, Kreuzberg, Pautzfeld, Schlammersdorf, Schnaid, Stiebarlimbach, Trailsdorf, Willersdorf):
Di., 20.04.
Papier 2: (Ort Hallerndorf): Mi., 21.04.

Öffnungszeiten Wertstoffhof Willersdorf
Willersdorf 20, 91352 Hallerndorf
Sommer
Di: 16.00 - 18.00 Uhr, Fr: 16.00 - 18.00 Uhr,
Sa: 9.00 - 12.00 Uhr
Winter
Di: 15.00 - 17.00 Uhr, Fr: 15.00 - 17.00 Uhr,
Sa: 9.00 - 12.00 Uhr

Problemmüllsammlung mit Schadstoffmobil
Hallerndorf, Bauhof Di., 15.06. ..... 16.30 - 18.00 Uhr
Di., 16.09. ..... 16.30 - 18.00 Uhr

Es werden nur Problemabfälle aus **Haushalten** bis maximal 5 kg bzw. 5 Liter angenommen. Größere Mengen bringen Sie bitte direkt zur Problemmüllsammelstelle am Entsorgungszentrum der Deponie Gosberg (gebührenpflichtig).

Redaktionsschlusshinweis

Das nächste **Mitteilungsblatt-Nr. 08/2021** erscheint am **Freitag, 23.04.2021.**
Einsendeschluss für redaktionelle Beiträge ist Mittwoch, 14.04.21 um 12.00 Uhr, nur online über https://meinwittich.wittich.de.
Eine Anleitung finden Sie auch auf unserer Homepage www.hallerndorf.de.
Bitte beachten Sie, dass später eingehende Beiträge leider nicht mehr brücksichtigt werden können.

Die Gemeinde Hallerndorf gratuliert

Liebe Bürgerinnen und Bürger,
angesichts der noch immer angespannten Corona-Situation verzichtet die Gemeinde Hallerndorf - ebenso wie das Landratsamt Forchheim - auch weiterhin auf die persönliche Überbringung von Glückwünschen zu den Geburtstagen und Ehejubiläen.
Sobald diese Gratulationen wieder möglich sind, werden wir Sie darüber informieren.

Der Bürgermeister gratuliert all denen, die Geburtstag oder Ehejubiläum feiern und wünscht viel Glück, Gottes Segen und vorallem Gesundheit.

Passen Sie auf sich auf und bleiben Sie gesund!

Amtliche Mitteilungen

Landratsamt Forchheim - Informationen zu Schnelltests / PCR-Tests

Informationen zu Schnelltests

Im Landkreis Forchheim können sich die Bürger in folgenden Stellen kostenlos mittels Schnelltest testen lassen:

Hausärzte

Einige Hausärzte führen Antigen-Schnelltests selbst durch. Vereinbaren Sie hierzu telefonisch einen Termin. Sollte Ihr Hausarzt keine Tests durchführen, können Sie bei der Kassenärztlichen Vereinigung (KVB) erfragen, welche Ärzte in Ihrer Umgebung auf das Corona-Virus testen. Sie erreichen die KVB telefonisch unter der Nummer 116 117. Sie können sich auch auf der Webseite der KVB Arztpraxen anzeigen lassen, die auf das Corona-Virus testen: www.kvb.de (links unter „Arztsuche“ - mit Haken bei „Arzt für Coronavirus Test“).

Apotheken

Aktuell ist ein Test bereits in folgenden Apotheken möglich:

- Neunkirchen a. B.: St. Michaels Apotheke, Marktapotheke
- Gräfenberg: Neue Apotheke
- Hausen: Apotheke am Pilatuscampus, liebig-apotheke
- Forchheim: Regnitz Apotheke, West-Apotheke, Apotheke Globus
- Ebermannstadt: Breitenbach-Apotheke
- Kirchehrenbach: Marien-Apotheke am Walberla
- Egloffstein: Apotheke zum Alten Ritter

Bitte vorher unbedingt telefonisch einen Termin mit der Apotheke vereinbaren! Fragen Sie gerne bei Ihrer Apotheke nach, ob ein Test möglich ist.

Schnelltestzentrum des Landkreises

Ab Freitag, 19.03.2021 bietet der Landkreis kostenlose Schnelltests am Schnelltestzentrum in Ebermannstadt an.

Wo? Pfarrzentrum St. Nikolaus, Kirchenplatz 9,
91320 Ebermannstadt

Wann? Montags, mittwochs und freitags von 15.00 bis 19.00 Uhr

Hinweise: An der Teststation besteht FFP2-Maskenpflicht. Die Hygiene- und Schutzmaßnahmen sind einzuhalten. Mitzubringen sind Personalausweis sowie die Krankenversicherungskarte zum Auslesen der Personendaten.

Wichtig: Für die Übermittlung des Ergebnisses sollte möglichst ein Handy bzw. die Handynummer oder eine E-Mail-Adresse vorhanden sein.

Wer kein Handy oder eine gültige E-Mail-Adresse hat oder nutzt, muss nach der Testung noch im Wartebereich nach der Teststrecke verbleiben. Etwa eine Viertelstunde nach der Testung erhält der Getestete vom BRK einen Ausdruck des Testergebnisses zum Mitnehmen. Erst dann kann er den Wartebereich über einen separaten Ausgang wieder verlassen.

Im Fall eines positiven Corona-Schnelltests werden die Daten des Getesteten an das Gesundheitsamt übermittelt.

Das Gesundheitsamt nimmt daraufhin Kontakt mit dem Getesteten auf und vereinbart einen Termin für einen PCR-Bestätigungstest

Zur Teststation können nur Personen kommen, die sich freiwillig auf Covid-19 testen lassen möchten, die keine Corona-Symptome haben und auch keinen Kontakt zu einem Coronainfizierten hatten.

Informationen zu PCR-Tests

Kostenlose PCR-Tests für Personen ohne Symptome sind an der Teststrecke in Forchheim an der Ruhalmstraße im Zeitraum **Montag - Freitag von 13.00 - 17.00 Uhr** kostenfrei möglich.

Auswertungsdauer: 24 bis 48 Stunden. **Terminvereinbarung unter 0800-8880188**

Straßensperrung in Hallerndorf

Wie bereits im letzten Amts- und Mitteilungsblatt angekündigt, beginnt der Bau des Fuß- und Radwegs von Hallerndorf nach Willersdorf.

Im Zuge der Bauarbeiten ist eine halbseitige Straßensperrung mit Ampelregelung notwendig. Diese wird **voraussichtlich ab der Kalenderwoche 17** errichtet.

Wir bitten Sie als Verkehrsteilnehmer um Beachtung und danken bereits jetzt für Ihr Verständnis.

Stellenausschreibungen

Gemeinde Hallerndorf

Die **Gemeinde Hallerndorf** (4.200 Einwohner) stellt zum nächstmöglichen Zeitpunkt
Erzieher/innen (m/w/d)
(pädagogische Fachkräfte nach dem BayKiBiG) ein.
Die durchschnittliche wöchentliche Arbeitszeit beträgt **30 bis 39 Stunden**.

Unsere Teams und Kinder freuen sich auf Ihre Unterstützung! Flexible Arbeitszeitmodelle sind möglich. Die Vergütung richtet sich nach den Bestimmungen des TVöD. Ihre Bewerbung mit aussagekräftigen Unterlagen richten Sie bitte bis spätestens **15.04.2021** an die Gemeinde Hallerndorf, Von-Seckendorf-Str. 10, 91352 Hallerndorf.
Für weitere Informationen steht Ihnen die Gemeindeverwaltung telefonisch unter 09545 44 39-115 zur Verfügung.
Hinweise:
Die erforderlichen Hinweise zum Datenschutz finden Sie auf unserer Homepage. Bitte beachten Sie, dass Bewerbungsunterlagen nicht zurückgesendet werden. Reisekosten anlässlich eines möglichen Vorstellungsgesprächs werden nicht übernommen.

Gemeinde Hallerndorf

Die **Gemeinde Hallerndorf** (4.200 Einwohner) stellt zum
01.09.2021
eine/n Kinderpfleger/in ein.
Die durchschnittliche wöchentliche Arbeitszeit beträgt
30 bis 35 Stunden.

Unser Team und Kinder freuen sich auf Ihre Unterstützung! Flexible Arbeitszeitmodelle sind möglich. Die Vergütung richtet sich nach den Bestimmungen des TVöD. Ihre Bewerbung mit aussagekräftigen Unterlagen richten Sie bitte bis spätestens **15.04.2021** an die Gemeinde Hallerndorf, Von-Seckendorf-Str. 10, 91352 Hallerndorf. Für weitere Informationen steht Ihnen die Gemeindeverwaltung telefonisch unter 09545 44 39-115 zur Verfügung.

Hinweise:
Die erforderlichen Hinweise zum Datenschutz finden Sie auf unserer Homepage. Bitte beachten Sie, dass Bewerbungsunterlagen nicht zurückgesendet werden. Reisekosten anlässlich eines möglichen Vorstellungsgesprächs werden nicht übernommen.

Helfer gesucht!

Die Pflege unserer gemeindlichen Friedhofsanlagen nehmen einen großen Teil der Arbeitszeit unserer Bauhofmitarbeiter ein. Während der Wachstumsphase ist die Pflege der gemeindlichen Grünanlagen kaum zu bewältigen.

Deshalb suchen wir aus den Ortsteilen Willersdorf und Schnaid Helfer, die uns während der Vegetationszeit gegen eine kleine Aufwandsentschädigung unterstützen möchten.

Im Wesentlichen geht es darum in den Friedhöfen die Wege sauber zu halten, Unkraut zu beseitigen und ggf. kleine Hecken zu schneiden. Es sind keine besonderen Fachkenntnisse erforderlich.

Wenn Sie Interesse an einer Tätigkeit haben, können Sie sich gerne unter Tel. 09545 4439 0 oder per E-Mail gemeinde@hallerndorf.de bei uns melden.

Landratsamt Forchheim - Abfallwirtschaft

Entsorgung von Grüngut

Grüngut, wie z.B. Rasenschnitt, Laub oder Heckenschnitt können Sie an das Entsorgungszentrum Deponie Gosberg anliefern. Die Gebühr hierfür ist 59,00 € pro Tonne - bis 150 kg pauschal 5,00 €.

Für Kleinmengen bis 0,5 m³ stehen Ihnen an 23 Wertstoffhöfen Grüngutmulden zur Verfügung.

Das Grüngut wird in der Kompostierungsanlage am Entsorgungszentrum unter mehrmaligen Umsetzen, Sieben und Häckseln über mehrere Monate kompostiert.

Der lizensierte Kompost kann am Entsorgungszentrum käuflich erworben werden.

Darüber hinaus können Sie das Grüngut zu Hause kompostieren oder über die Biomülltonne entsorgen. Die Gebühr je Biomülltonne beträgt 44,00 € pro Jahr.

Weitere Infos finden Sie im Abfallkalender oder unter www.lra-fo.de/abfallwirtschaft.

Senioren

VERTEILUNG VON KOSTENLOSEN FFP2-MASKEN AN PFLEGENDE ANGEHÖRIGE

Die Verteilaktion des Bayerischen Staatsministeriums für Gesundheit und Pflege von einer Million FFP2-Masken an die pflegenden Angehörigen findet noch immer in der Gemeinde Hallerndorf statt. Je Hauptpflegeperson werden einmalig drei FFP2-Masken kostenlos ausgegeben.

Was müssen Sie tun um Masken zu bekommen?

1. Berechtigung prüfen

Die pflegebedürftige Person muss **in der Gemeinde Hallerndorf amtlich gemeldet** (Einwohner*in) sein.

Eine Kopie des Schreibens der Pflegekasse mit Feststellung des Pflegegrades der pflegebedürftigen Person muss vorgelegt werden.

2. Ausgabe der Masken

Die Ausgabe erfolgt zu den üblichen Öffnungszeiten des Rathauses:

Montag bis Freitag 8.00 - 12.00 Uhr
Donnerstag zusätzlich 13.30 - 18.00 Uhr

Dort legen Sie zur Prüfung das **Schreiben der Pflegekasse** sowie Ihren **Ausweis** vor. Nach Prüfung der Voraussetzungen werden Ihnen die FFP2-Masken ausgehändigt.

Schulnachrichten

Grund- und Mittelschule Hallerndorf

Stellenausschreibung

An unserer Grund- und Mittelschule wird ist zum **01. Juni 2021** die Teilzeitstelle in der Schulverwaltung zu besetzen.

Wenn wir Ihr Interesse geweckt haben, dann bewerben Sie sich gerne **bis zum 12.04.2021**.

Weitere Informationen zur Stellenbeschreibung finden Sie auf unserer Homepage www.schule-hallerndorf.de.

Wir freuen uns auf Sie!

Impressum

Amts- und Mitteilungsblatt Gemeinde Hallerndorf
mit den Ortsteilen Haid, Willersdorf, Stiebarlimbach, Schnaid, Hallerndorf, Trailsdorf, Schlammersdorf, Pautzfeld

WITTICH MEDIEN

Erscheinungsweise: vierzehntäglich jeweils freitags in den geraden Wochen
Verteilung: kostenlos an alle erreichbaren Haushalte des Verbreitungsgebietes.
– Herausgeber, Druck und Verlag:
LINUS WITTICH Medien KG,
Peter-Henlein-Straße 1, 91301 Forchheim. Telefon 09191/7232-0.
www.wittich-forchheim.de
– Verantwortlich für den amtlichen Teil:
Der Erste Bürgermeister der Gemeinde Hallerndorf, Gerhard Bauer, Von-Seckendorf-Str.10, 91352 Hallerndorf, oder seine Vertretung im Amt.
für den sonstigen redaktionellen Inhalt und den Anzeigenteil:
Christian Zenk in LINUS WITTICH Medien KG.
– Im Bedarfsfall Einzelexemplare durch den Verlag zum Preis von € 0,40 zzgl. Versandkostenanteil.
Für Textveröffentlichungen gelten unsere Allgemeinen Geschäftsbedingungen. Namentlich gekennzeichnete Artikel geben nicht unbedingt die Meinung der Redaktion wieder. Für Anzeigenveröffentlichungen und Fremdbeilagen gelten die Allgemeinen Geschäftsbedingungen und die z. Z. gültige Anzeigenpreisliste.
Für nicht gelieferte Zeitungen infolge höherer Gewalt oder anderer Ereignisse kann nur Ersatz des Betrages für ein Einzelexemplar gefordert werden. Weitergehende Ansprüche, insbesondere auf Schadenersatz, sind ausdrücklich ausgeschlossen.

Seelsorgeeinheit Unterer Aischgrund

Gottesdienstzeiten der Seelsorgeeinheit Unterer Aischgrund:
Zum Zeitpunkt des Redaktionsschlusses standen die Gottesdienste leider noch nicht fest.

Bitte informieren Sie sich auf der Homepage der Seelsorgeeinheit Unterer Aischgrund:

https://seelsorgeeinheit-unterer-aischgrund.de/

Vielen Dank für Ihr Verständnis.

Gemeindebücherei Hallerndorf

GEMEINDEBÜCHEREI HALLERNDORF

Öffnungszeiten:
Di., 16.00 - 17.00 Uhr
Do., 16.00 - 18.30 Uhr

Tel. 09545 44 39-150
E-Mail: buecherei@hallerndorf.de

Bitte denken Sie beim Betreten an die bereits bekannten Hygienevorschriften sowie die Abstandsregelung.

Wir freuen uns auf Ihren Besuch!

Ihr Büchereiteam

Aus den Nachbargemeinden

Tourismusbüro Karpfenland Aischgrund

Führungen April

Sagenhaftes Höchstadt, Freitag, 09.04.21 von 18.00 - 19.30 Uhr

Start: Brunnen auf dem Marktplatz, 91315 Höchstadt

Kosten: € 6,00; Anmeldung: 0151/26211382

Rundgang auf dem jüdischen Friedhof in Zeckern, Sonntag, 11.04.21 von 10.30 - 12.00 Uhr

Start: Eingang zum Friedhof, Kaspar-Lang-Str. , 91334 Hemhofen OT Zeckern

Kosten: keine; Herren bringen bitte eine Kopfbedeckung mit!

Anmeldung: 0151/26211382

Rundgang auf dem jüdischen Friedhof in Uehlfeld, Sonntag, 25.04.21 von 10.30 - 11.30 Uhr

Start: Eingang zum Friedhof, Burghaslacher Str., 91486 Uehlfeld
Kosten: keine; Herren bringen bitte eine Kopfbedeckung mit!
Anmeldung: 0151/26211382

Achtung:
Alle Termine unter Vorbehalt und je nach Infektionsgeschehen möglicherweise unter Auflagen!

Aus der Region

Terminhinweise der Wirtschaftsförderung des Landkreises Forchheim

Telefonische Beratungen zur Existenzgründung, -sicherung und Unternehmensnachfolge durch die IHK für Oberfranken gemeinsam mit den Wirtschaftsexperten der Aktivsenioren Bayern e. V.

Termine / Ort: **Donnerstag, 22.04.21, ab 09.00 Uhr**

Informationen: Die Beratungen sind kostenfrei. Terminvergabe jeweils bis 15.00 Uhr. Ihre Daten werden nur zum Zwecke der Terminvereinbarung erhoben und weiterverarbeitet.

Anmeldung: Vorherige Anmeldung erforderlich bei der Wirtschaftsförderung unter Tel. 09191 86-1021 oder E-Mail an: Wifoe@Lra-Fo.de.

Landratsamt Forchheim - Bildungsbüro

Pressemitteilung

Bildungskonferenz „FOrlesen!“
wird am 26. April 2021 online nachgeholt

Am 23. April 2020, dem jährlichen „Welttag des Buches“, sollte die 3. Bildungskonferenz in der Bildungsregion Landkreis Forchheim stattfinden. Aufgrund der beginnenden Pandemie musste dieser Termin im letzten Jahr leider abgesagt werden. Bei der Veranstaltung sollten unter anderem die Ergebnisse der wissenschaftlichen Untersuchung von Leseförderung und Mediennutzung in den Bildungseinrichtungen des Landkreises Forchheim durch die Friedrich-Alexander-Universität Erlangen-Nürnberg (FAU) vorgestellt werden.

Inzwischen sind diese als Teil des Buches „Medienbildung und Literacy in Kindergarten und Schule“ erschienen. In Kooperation mit dem Herausgeber dieses Buches, Dr. Volker Titel vom Institut für Buchwissenschaft an der FAU, fanden außerdem im März 2021 Online-Fortbildungen statt. An insgesamt drei Terminen standen – gestaffelt nach Altersgruppen – Erfahrungen aus den Kitas und Schulen bei der Nutzung unterschiedlicher Medien sowie Ideen für die jeweilige Praxis der Leseförderung und Medienbildung im Mittelpunkt. Darüber hinaus wurden den insgesamt etwa 50 Teilnehmenden wissenschaftliche Befunde vorgestellt und gemeinsam diskutiert.

Am 26. April 2021 von 14.00 bis 16.00 wird nun die Bildungskonferenz als Online-Veranstaltung nachgeholt. Damit erhält auch die breite Öffentlichkeit die Gelegenheit, die zentralen Befunde und Empfehlungen aus dem mehrjährigen landkreisweiten Projekt „FOrlesen!“ zu erfahren. Nach dem etwa einstündigen Vortrag von Dr. Volker Titel kommt außerdem noch Heike Schütz von der Akademie für Ganztagsschulpädagogik (AfG) zu Wort, die das Einzelprojekt „fun-reader“ vorstellen wird. Seit vielen Jahren werden dabei in Gräfenberg Schülerinnen und Schüler zu Jugendlesepaten für jüngere Kinder ausgebildet. Den Abschluss bildet ein weiteres herausragendes Leseförderprojekt im Landkreis Forchheim, nämlich „Lesehund“ Benny, der an der Grund- und Mittelschule Eggolsheim aktiv ist.

Online-Anmeldeformular und Programmflyer sind unter www.bildungsregion-forchheim.de zu finden. Dort gibt es auch weiterführende Informationen zur Publikation „Medienbildung und Literacy in Kindergarten und Schule“ sowie zu weiteren Projekten und Veranstaltungen des Bildungsbüros.

Die Teilnahme an der Bildungskonferenz ist kostenlos. Der Teilnahmelink wird nach der Anmeldung per eMail verschickt.

Quelle: Bildungsbüro des Landkreises Forchheim
Ansprechpersonen: Martin Haendl, Ramona Gebhard, Julia Schilling, Hildegard Schwarzmann
Landratsamt Forchheim
Am Streckerplatz 3, 91301 Forchheim
E-Mail: bildungsbuero@lra-fo.de

Sonstige Informationen

Krisendienst Oberfranken

Der Krisendienst Oberfranken, der seit 1. März unter der bayernweit einheitlichen **Telefonnummer 0800 655 3000** verfügbar ist, weitet sein kostenloses und unbürokratisches Angebot aus:

Seit 1. April kann jede Person, die sich in einer seelischen Notlage befindet, täglich von 9 bis 24 Uhr die qualifizierte Hilfe der Mitarbeiterinnen und Mitarbeiter des Krisendienstes in Anspruch nehmen.

Die Anrufenden erhalten eine individuelle Beratung und eine erste mögliche Entlastung. In dringlichen Fällen werden mobile Einsatzkräfte zum „Ort der Krise“ geschickt, die die möglichen Gefährdungen abwägen und notwendige Schritte empfehlen bzw. einleiten. Mit dem Krisendienst Oberfranken möchten wir frühzeitig Unterstützung leisten – vor allem auch an Abenden, Wochenenden und Feiertagen.

Ab 1. Juli 2021 ist beabsichtigt, einen Rund-um-die-Uhr-Betrieb anzubieten.

Weitere Informationen zum Krisendienst finden Sie unter www.krisendienstoberfranken.de.

Für Rückfragen können Sie sich gerne per E-Mail an sozialplanung@bezirk-oberfranken.de wenden.

Familienanzeigen!

Teilen Sie es in Ihrer Heimat- und Bürgerzeitung mit – einfach bequem ONLINE BUCHEN: **anzeigen.wittich.de**

LINUS WITTICH.

Unser Service auf einen Blick.

Haben Sie Fragen unabhängig von einer Anzeigenschaltung?
Dann sind unsere weiteren Servicebereiche gerne für Sie da!*

Tel.-Nr. 09191 7232-

Angelegenheit	Durchwahl
Abonnements vertrieb@wittich-forchheim.de	**-35 / -17**
Aufträge/Rechnungen anzeigen@wittich-forchheim.de	**-13 / -20**
Mahnungen fakturierung@wittich-forchheim.de	**-13 / -20**
Privatanzeigen service@wittich-forchheim.de	**-25 / -31**
Redaktion redaktion@wittich-forchheim.de	**-25 / -31**
Reklamation bzgl. Verteilung	
- Blätter A – M	**-40**
- Blätter N – Z	**-27**
reklamation@wittich-forchheim.de	
Allgemeine Servicefragen service@wittich-forchheim.de	**-0**

Viele weitere Informationen finden Sie auch online unter: **www.wittich.de**

*Telefonische Geschäftszeiten:
Mo. - Do. 7.30 – 16.30 Uhr, Fr. 7.30 – 13.30 Uhr

WITTICH MEDIEN

LINUS WITTICH
Lokal informiert. Druck. Internet. Mobil.
WITTICH MEDIEN

Anzeige online aufgeben
wittich.de/trauer
Gerne auch telefonisch unter Tel. 09191 7232-0

Ihre neue private Kleinanzeige

schon ab 5,- €

5-Zimmer-Wohnung in Musterhausen zu vermieten. 90 qm, Zentralheizung, Balkon, Dachterrasse, Kellerabteil. Einbauküche mit E-Geräten vorhanden. Garten, Garage und kleine Werkstatt. Miete 5,- EUR/qm, zzgl. NK. Tel. 01234/567890

MUSTER

*Muster mit 225 Zeichen und Zusatzoption „Rahmen".

Gehen Sie gleich auf anzeigen.wittich.de, wählen Ihren Ort aus und geben Sie Ihre Kleinanzeige dort online auf.

Oder füllen Sie dieses Formular aus und schicken Sie es an uns.

Bitte beachten: **NICHT** für Geschäftsanzeigen/Familienanzeigen (Danksagungen, Grüße usw.)

Wichtiger Hinweis: Bitte beachten Sie beim Ausfüllen der Felder, dass hinter jedem Wort, jeder Zahl, jedem Satzzeichen ein Kästchen als Zwischenraum frei bleibt.

➤ Bis hierher für 5,- € inkl. MwSt.

➤ Bis hierher für 10,- € inkl. MwSt.

☐ **Chiffre:** Achtung! Für die Zusendung der Zuschriften fällt eine einmalige Gebühr von 5,- € an.

☐ **Anzeige mit Rahmen.** Der Rahmen kostet 5,- € zusätzlich.

Bitte geben Sie Ihre genaue Anschrift an.

Name / Vorname

Straße / Hausnummer

PLZ / Ort

Wünschen Sie Bankeinzug, geben Sie Ihre Bankverbindung an oder legen Sie Ihrer Bestellung Bargeld bei.

☐ **Bankeinzug** ☐ **Bargeld liegt bei**

SEPA-Lastschrift-Mandat Gläubiger-ID: DE1302600000116620

Ich/Wir ermächtige/n die LINUS WITTICH Medien KG, eine einmalige Zahlung in Höhe des aus obigem Auftrag resultierenden Gesamtbetrags von meinem/unserem Konto mittels Lastschrift einzuziehen. Zugleich weise ich mein/weisen wir unser Kreditinstitut an, die von LINUS WITTICH Medien KG auf mein/unser Konto gezogene Lastschrift einzulösen. Die Mandatsreferenz wird separat mitgeteilt. Hinweis: Ich kann/wir können innerhalb von acht Wochen, beginnend mit dem Belastungsdatum, die Erstattung des belasteten Betrages verlangen. Es gelten dabei die mit meinem/unserem Kreditinstiut vereinbarten Bedingungen.

IBAN **DE**

Ihre hiermit übermittelten Daten werden nur zur Erfüllung des Auftrages verwendet und gem. den gesetzlichen Vorschriften gespeichert. Ihre Anzeige ist auch über den Erscheinungstag hinaus in unserem Online-Portal zu finden.

Datum **Unterschrift**

Senden Sie alles an:
LINUS WITTICH Medien KG, Kleinanzeigen - Postfach 223, 91292 Forchheim, Fax 09191 7232-30 oder online unter: **anzeigen.wittich.de**

Meisterbetrieb SAAM
Gerüstbau | Sanierung von A - Z
Malerarbeiten - WDVS - Trockenbau
Fliesen - Böden aller Art - Fenster und Türen
Tel. 09545 3098831
info@meisterbetrieb-saam.de - www.meisterbetrieb-saam.de
Am Löhlein 7 - 96155 Gunzendorf

EcoFranken
Energieberatung / Gutachten / Planung von Neubau & Sanierung
Am Löhlein 7, 96155 Buttenheim
Tel.: 09545 3098830
info@ecofranken.de, www.ecofranken.de

Kurz vor Annahmeschluss laufen bei uns die Telefone heiß!
Geben Sie Ihre Anzeige rechtzeitig vor Annahmeschluss auf

- Jobs direkt aus Ihrer Umgebung
- Mobil optimierte Job-Ansicht – finden Sie Ihren Traumjob auch von unterwegs
- Arbeit, Ausbildungsplatz oder Minijob – alles in einem Portal!
- Einfacher und schneller Bewerbungsprozess – ganz egal, ob via E-Mail, Telefon oder auch per Post

jobs-regional.de

Ein Produkt der **LINUS WITTICH Medien Gruppe**

AUF WIEDERSEHEN UND GOOD BYE!

Nach über 20 Jahren werde ich **ab 01.05.2021** meinen wohlverdienten Un(-Ruhestand) genießen und möchte mich auf diesem Wege von Ihnen verabschieden. Ich danke herzlich für die jahrelange Treue und Unterstützung sowie die sehr gute Zusammenarbeit und das Vertrauen!

Gleichzeitig würde ich mir natürlich wünschen, dass Sie meiner Kollegin, Frau Claudia Kern, die gleiche Wertschätzung entgegenbringen. Sie wird **ab 19.04.2021** für alle Belange, Fragen und Wünsche zur Verfügung stehen!

Allen meinen treuen Kunden und Geschäftspartnern wünsche ich weiterhin viel Erfolg und gutes Gelingen.
Vor allem - bleiben Sie gesund!

Herzlichst Ihre
Claudia Schöfer
Gebietsverkaufsleiterin
LINUS WITTICH Medien KG

ICH STELLE MICH VOR!

Nach über 10 Jahren erfolgreicher Tätigkeit bei Wittich-Medien in einem anderen Verkaufsgebiet, freue ich mich darauf, den Bereich Forchheim neu zu übernehmen.

Gerne möchte ich mich als Nachfolgerin von Frau Claudia Schöfer vorstellen. **Ab 19.04.2021** bin ich bei allen Belangen und Fragen für Sie da und werde gerne Ihre Wünsche umsetzen. Keine Bedenken, Sie erreichen mich auch über die bekannten, gespeicherten Telefonnummern und Mailadressen - diese sind entsprechend umgestellt und Ihre Anliegen werden an mich weitergeleitet!

Ich freue mich auf Sie
Claudia Kern
Gebietsverkaufsleiterin
Tel. 01 77 / 9 15 98 47
Mail: c.kern@wittich-forchheim.de

Im Verkaufsinnendienst steht Ihnen weiterhin zur Verfügung:

Susanne Emmert-Deuerlein
Tel. 0 91 91 / 72 32 63
Mail: s.emmert-deuerlein@wittich-forchheim.de

HalloFranken
Ein Produkt von LINUS WITTICH Medien KG, Forchheim

JK Kredel Baustoffe
Perfektion in Service

Ihr Baustoffhändler in der Region
Am Binsig 6 • 91352 Schlammersdorf
Tel. 0 95 45 - 3 59 92 44
Fax: 0 95 45 - 3 59 92 46
post@kredel-baustoffe.de
www.kredel-baustoffe.de

Bauer »» Aischtaler Schinken
Verkauf von Aischtaler Fleisch- und Wurstspezialitäten. **Ab 7:30** bis 12:30 Uhr geöffnet.
Weitere Infos finden Sie unter
www.schinken-bauer.de
Verkaufstage/Öffnungszeiten:
Samstag, 17. April / Samstag, 08. Mai
Samstag, 22. Mai

Ihr Friseur für die ganze Familie
HaarSchneider + Friseure
Hauptstraße 45 · 91330 Eggolsheim · Fon: 09545/509074
Internet: www.haarmoden-schneider.de · Mail: Thomas@HaarSchneider-Friseure.de

GETRÄNKEMARKT BRAUEREI RITTMAYER
An der Mark 1 in Hallerndorf
Öffnungszeiten: Mo. - Fr. von 8 – 17 Uhr
Ab jetzt erhältlich:
Hallerndorfer Maibock!
Traditionell, hell, unfiltriert und besonders geschmackvoll!
Craftmayer Bernsteinmärzen!
Malz betont, fruchtig, mit erhöhtem Alkoholgehalt und starker Hopfung!
AKTION!
Am 23.04.2021 ist Tag des Bieres!
Um dies zu feiern, gibt es vom 19.04. - 23.04.2021 zu jedem Kasten ein Liter Freibier!

Zeigen Sie Farbe!
Lassen Sie sich von uns beraten: 09191/7232-0

ROPPELT
Fliesen und Natursteine
GmbH & Co. KG
Schulstraße 28 | 96146 Altendorf
Telefon: 09545 8278
www.fliesen-roppelt.de

BESTATTUNGSUNTERNEHMEN
Marianne Schmuck
www.bestattungen-schmuck.de

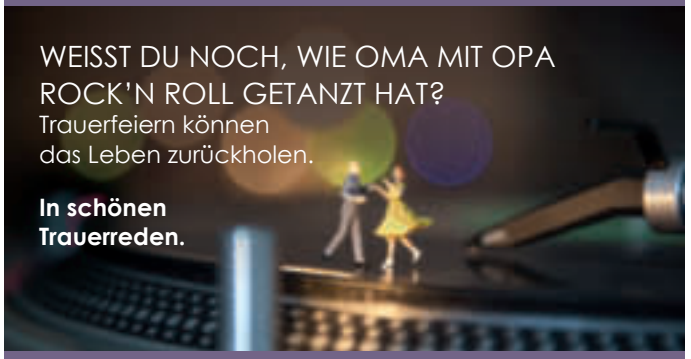

HIRSCHAID 09543 851705
EGGOLSHEIM 09545 4423723

BALD GEHT'S LOS! URLAUB IN DER HEIMAT

LINUS WITTICH präsentiert

Treffpunkt Deutschland.de

Reiseführer. Reisemagazine. Freizeittipps.

Äbtissin Laetitia Fech

Kneippen in Bayern - Warum Kneipps Lehre aktueller denn je ist

Kaltes Wasser, Kräuter, Zeit und Ruhe - nur wenige Therapien sind transparenter als die, die Sebastian Kneipp vor mehr als 150 Jahren erforschte. Doch wie funktioniert das ganzheitliche Konzept des Pfarrers, der vor 200 Jahren geboren wurde? An seiner Wirkungsstätte in Bad Wörishofen und im gesamten Freistaat gibt es Fachleute mit großer Expertise in Sachen Kneipp-Kur.

Heilpraktikerin Dagmar von der Grün

Kneipp-Bademeisterin Angela Hofer

Auf fünf Elementen basiert das Kneippsche Gesundheitskonzept: Wasser, Kräuter, Ernährung, Bewegung und innere Ordnung. Seine Forschung hat Pfarrer Kneipp zwar schon vor rund 150 Jahren betrieben, doch sie ist heute nicht minder aktuell. Das gilt besonders in stressigen Zeiten, in denen es mehr denn je darauf ankommt, Achtsamkeit walten zu lassen. So sind die Lehren des Pfarrers mehr als eine Überlieferung aus vergangenen Zeiten.
Sie dient als Gesundheitsprävention und ist nach wie vor ein überaus moderner Weg, gesundheitliche Beschwerden oder Schmerzen zu lindern. In Bayern gibt es viele Angebote dazu, die mit einem Urlaub in Bayern verbunden werden können. Sie finden diese in Bad Wörishofen, Waldsassen, Altmühltal, der Fränkischen Schweiz und vielen anderen Regionen Bayerns.

Barfusswanderer Martl Jung

Bildnachweis: © www.bayern.by /Gert Krautbauer/ Florian Trykowski / Tobias Gerber / Gert Krautbauer, Stadt Immenstadt / Alpsee Immenstadt Tourismus GmbH, Berchtesgadener Land Tourismus GmbH Fotograf: Sepp Wurm

NEU 2021 Reisejournal Brandenburg

Brandenburg, die Umlandregion der Bundeshauptstadt Berlin. Hier finden Sie alles, was Ihr Herz begehrt.

treffpunktdeutschland.de/reisemagazine

Neue Online-Reiseführer

Immenstadt im Allgäu
Die kleine Residenzstadt Immenstadt schmiegt sich elegant an die Allgäuer Berge. Bei einer Fahrt mit der Schwebebahn auf den Mittagberg erlebt man einen Panoramablick auf die Allgäuer Alpen.
treffpunktdeutschland.de/immenstadt

Bad Reichenhall
Bad Reichenhall ist eine Alpenstadt voller kultureller Annehmlichkeiten und wohltuenden Naturschätzen. Mitten im Berchtesgadener Land liegend, ist sie ein ideraler Standort für Ausflüge.
treffpunktdeutschland.de/bad-reichenhall

JOBS IN IHRER REGION

jobs-regional.de

Ein Produkt der LINUS WITTICH Medien Gruppe

Wir suchen für unser Hotel in Pautzfeld eine

Reinigungskraft (m/w/d)

in Teilzeit oder auf Minijob-Basis.
Bei Interesse melden Sie sich unter 0171 3418347.

Ansprechpartner: Herr Welsch · Gasthof Schneider
Pautzfelder Straße 16 · 91352 Hallerndorf

Wir brauchen Verstärkung!

Für unser Team suchen wir einen

Physiotherapeuten (m/w/d)

Arbeitszeit und Stundenanzahl nach Vereinbarung!

Pautzfelder Str. 10
91352 Hallerndorf

VILLA VITAL

Tel. 09545 443200
die-villa-vital.de

Lieberth´s Keller am Kreuzberg
Tel. 09545/70746 oder 4754

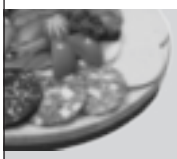

Schlachtschüssel „to go“
Am Samstag, 17.04.2021 ab 10:00 Uhr
Blut-, Leberwürste, Stechbrüh und Kesselfleisch – **Nur mit Vorbestellung – Bitte Behältnisse mitbringen!**

Für Ausschank und Küche suchen wir für die Saison flexible Verstärkung auf 450-€-Basis

WIR GEBEN IHRER ANZEIGE DEN RICHTIGEN SCHWUNG!

WITTICH MEDIEN

LINUS WITTICH
Lokal informiert. Druck. Internet. Mobil.

Anzeige online aufgeben
wittich.de/geburt
Gerne auch telefonisch unter Tel. 09191 7232-0

Eine Veröffentlichung der **WITTICH Medien KG** Foto: fotolia.com / 2xSamara.com

★★★ HOTEL BREITENBACHER HOF
Inh. Oliver Kaupp

Inh. Oliver Kaupp
Breitenbachstraße 18 · 72178 Waldachtal-Lützenhardt
Nördlicher Schwarzwald
Tel. 07443/9662-0 · Fax 07443/966260

Ab 1. April

„Spüren Sie den Frühling...“

Schwarzwald sicher, herzlich und einfach gut !

Ostern 1. bis 8. April 2021

4 oder 7 Übernachtungen mit Halbpension
1x festliches 6-Gang-Menü, 1x Begrüßungsgetränk
1x geführte Wanderung mit anschließendem Vesper
1x Kaffee und Kuchen
1x Flasche Mineralwasser
zur Begrüßung im Zimmer

ab 4 Nächte p.P. ab **366,-** €

10% Rabatt auf die „Wochenpauschale HP“ für Ihren Aufenthalt vom 8. bis 29. April 2021

Relaxwoche

7 Übernachtungen mit Halbpension,
5x Menüwahl aus 3 Gerichten
1x festliches 6 Gang Menü
1x kaltes Vesper

p.P. ab **465,-** €

Die Kleine Auszeit

Immer Donnerstag oder Freitag bis Sonntag
2 oder 3 Übernachtungen mit Halbpension
1x festliches 6-Gang Menü, 1x Obstteller
1x Kaffee und Kuchen
1x Kleine Flasche Wein

2 Nächte p.P. ab **187,-** €

Schwarzwaldversucherle

Buchbar von Sonntag bis
Donnerstag oder Freitag
1x kaltes Vesper

4 oder 5 Nächte mit Halbpension p.P. ab **276,-** €

... unter Vorbehalt möglicher behördlicher angeordneter lokaler Reisebeschränkungen. Frühstücks- und Salatbüfett kann durch die Corona Hygieneverordnung eingeschränkt bzw. ausgeschlossen sein.

Weitere Angebote finden Sie auf unserer Homepage **www.hotel-breitenbacher-hof.de** oder fordern Sie unseren ausführlichen Hausprospekt an.

Wir freuen uns auf Sie!

10 Jahre HAAG,

WIR FEIERN DAS GANZE JAHR GEBURTSTAG.

1 Jahr durchgehend tolle **ANGEBOTE** für Sie!

Wir feiern am **01.12.2021** unser **10-jähriges Jubiläum,** aus diesem Grund verlosen wir bis Dezember 2021 jeden Monat tolle Preise! **Jede gekaufte Brille oder Hörgerät** nimmt automatisch im Monat des Kaufes an der Verlosung teil![1)]

UNSER ANGEBOT AB APRIL

Reebok Sport-Sonnenbrille in Sehstärke, Fassung und Gläser

SPORTBRILLE inkl. Gleitsichtgläser statt ~~299,- €~~ **nur 249,- €**[2)]

SPORTBRILLE inkl. Einstärkengläser statt ~~189,- €~~ **nur 139,- €**[2)]

SPORTBRILLE ohne Sehstärke statt ~~75,90 €~~ **nur 59,90 €**

SPORTBRILLE mit polarisierenden Gläsern ohne Sehstärke statt ~~89,90 €~~ **nur 73,90 €**

Reebok

2) Index 1,5 von +4,0 bis -4,0 dpt. Cyl. bis +4,0 Add.: +0,75 bis +2,50

1+1

BRILLE KAUFEN, Ersatz- oder Sonnenbrille in Sehstärke **GRATIS**[3)] dazu!

3) Günstigere Fassung + Kunststoffgläser: Index 1,5 ohne Veredelung. Veredelungen gegen geringen Aufpreis möglich.

HAAG Akustik · Augenoptik

HAAG Akustik · Augenoptik GmbH
Hartmannstraße 11 · 91330 Eggolsheim
Telefon 0 95 45 - 95 04 25 · Fax 0 95 45 - 95 04 27
info@haag-akustik-augenoptik.de

Wir sind für Sie da:
Mo - Sa: 9.00 - 13.00 Uhr
Mo - Fr: 14.30 - 18.00 Uhr
Do Nachmittag geschlossen
und nach Vereinbarung.

* Angebote gültig bis 30.06.2021. Alle Preise in Euro und inklusive der gesetzlichen MwSt. 1) Teilnahmeberechtigt sind alle natürlichen Personen mit Einwilligung ihres Erziehungsberechtigten, bzw. mit Vollendung des 18.Lebensjahres. Der Rechtsweg ist ausgeschlossen. Die Gewinner werden telefonisch oder per E-Mail informiert und auf unserer Homepage bekanntgegeben.